SAINTE-MARIE LYON

une maison
quatre sites

SAINT-PAUL, LA SOLITUDE
LA VERPILLIÈRE, MADE'IN

Le baccalauréat 2018

- **Epreuves écrites** : du lundi 18 juin au lundi 25 juin 2018
- **Epreuves langues : Epreuve de compréhension Orale et Epreuve d'Expression Orale,** entre le 12 mars et le 6 avril (à Saint Paul).
- **Epreuves facultatives** :

- EPS du 3 et 4 mai

- LCA : mai ?
- Musique : mai ?
- Arts : mai ?
- Théâtre : mai ?

Epreuves TP :

- Avant le 31 mai : ECE en série S
- Avant le mi-juin : soutenance de projet STMG

Répartition des vœux dans APB

SAINTE-MARIE LYON
une maison quatre sites | SAINT-PAUL, LA SOLITUDE LA VERPILLIÈRE, MADE iN

Baccalauréat général

Académie de Lyon

Demande vœu 1

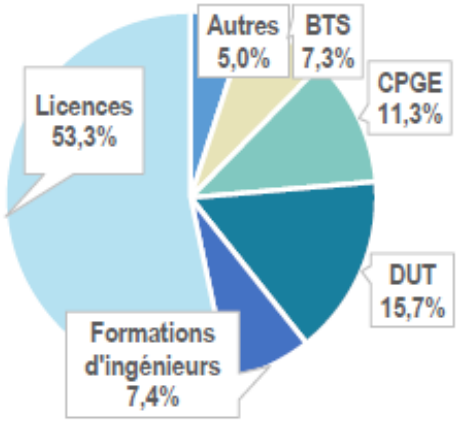

Admission tous vœux (PN)

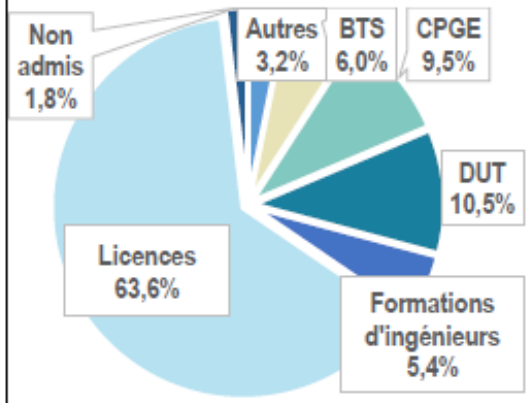

Baccalauréat technologique

Académie de Lyon

Demande vœu 1

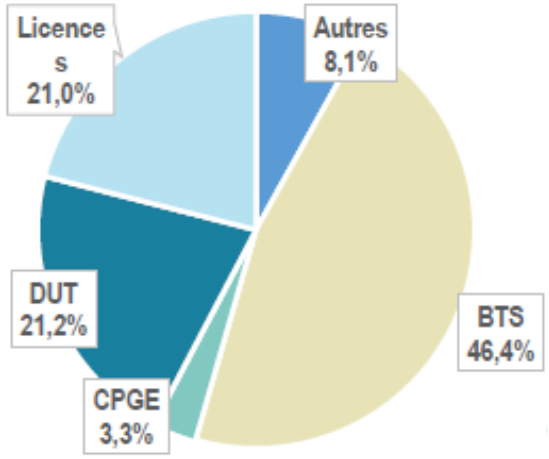

Admission tous vœux (PN)

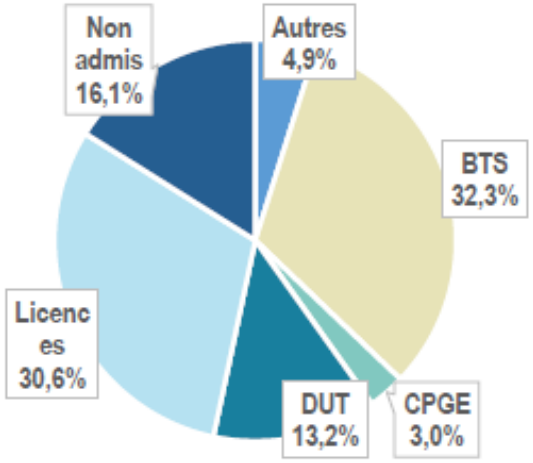

SAINTE-MARIE LYON

LYCÉE & CLASSES PRÉPARATOIRES | SAINT-PAUL

Bienvenue à tous

La procédure PARCOURSUP

Sainte-Marie Lyon

Site de Saint Paul– janvier 2018

Parcoursup : pourquoi une nouvelle plateforme ?

SAINTE-MARIE LYON
une maison quatre sites | SAINT-PAUL, LA SOLITUDE LA VERPILLIÈRE, MADE iN

- **Réduire un taux d'échec élevé en 1ère année de licence**
  - Seulement 27% des étudiants obtiennent leur licence en 3 ans et 39% en 4 ans
  - 61% ne valident pas leur première année ou se réorientent

- **Mettre fin au tirage au sort pour décider de l'avenir des lycéens**
  - Jusqu'à cette année, pour l'admission dans les licences en tension où le nombre de places était inférieur à la demande, les candidats étaient départagés par un tirage au sort

La procédure PARCOURSUP

SAINTE-MARIE LYON
une maison quatre sites | SAINT-PAUL, LA SOLITUDE LA VERPILLIÈRE, MADE iN

De APB à PARCOURSUP

Depuis 2009, le portail APB regroupe une très grande partie des formations d'enseignement supérieur (Licences – BTS – IUT – CPGE – Ecoles ..) des 30 académies : plus de 13 000 formations.

Il en va exactement de même pour PARCOURSUP.

Uniquement des formations publiques et privées sous contrat, les écoles hors contrat ou en partenariat avec une université étrangère ne sont pas dans Parcoursup.

Il existe également des formations hors Parcoursup. Mais il faut impérativement renseigner des formations dans PARCOURSUP.

Le calendrier du candidat

SAINTE-MARIE LYON
une maison quatre sites | SAINT-PAUL, LA SOLITUDE LA VERPILLIÈRE, MADE iN

Elaboration du projet d'orientation

Consolidation du projet et saisie des vœux

Confirmation vœux

Examen des vœux

-Réception - acceptation des propositions
-Phase complémentaire
-Inscription administrative

nov | déc | jan | fév | mars | avril | mai | juin - sept

Echanges avec le professeur principal

Informations sur : www.terminales2017-2018.fr

1ère semaine de l'orientation

2ème semaine de l'orientation et Journées Portes Ouvertes

Intentions d'orientation : Fiche dialogue

1er conseil de classe : recommandations

★15/01 : ouverture nouvelle plateforme d'admission parcoursup.fr

★22 janvier : début saisie vœux

★13 mars : fin saisie vœux

★31 mars : date limite confirmation vœux

Consolidation du projet sur parcoursup.fr : attendus et indicateurs par formation

Saisie des vœux (jusqu'au 13/03) puis confirmation sur parcoursup.fr

2ème conseil de classe : fiches Avenir

Examen de chaque vœu dans le supérieur

★ A partir du 22 mai

Réception- acceptation des propositions par les futurs étudiants puis inscription

★ Baccalauréat (écrit)

Le calendrier du candidat

SAINTE-MARIE LYON
une maison quatre sites | SAINT-PAUL, LA SOLITUDE LA VERPILLIÈRE, MADE iN

Première étape : inscription électronique et vœux

Du 22 janvier au 13 mars 2018 18h : inscription et formulation des vœux

Deuxième étape : Validation des candidatures

Du 22 janvier au 31 mars : constitution et envoi éventuel des dossiers de candidature

Le 31 mars : date limite de confirmation des candidatures

Troisième étape : Proposition d'admission

Entre le 22 mai et le 20 septembre à minuit : affichage des propositions d'admission (interruption pendant le baccalauréat) et réponses des candidats.

Quatrième étape : inscription administrative

Inscription auprès de la formation acceptée : après les résultats du baccalauréat.

Etape 1

1

NOVEMBRE > DÉCEMBRE 2017
INFORMATION

FIN NOVEMBRE - DÉBUT DÉCEMBRE

- Les élèves s'informent sur leur orientation notamment sur le site www.terminales2017-2018.fr
- 1re semaine de l'orientation

DÉBUT DÉCEMBRE

- 1er conseil de classe
  - Prend connaissance des projets des élèves
  - Formule des recommandations

PREMIÈRE SEMAINE DE L'ORIENTATION

SAINTE-MARIE LYON
une maison quatre sites | SAINT-PAUL, LA SOLITUDE LA VERPILLIÈRE, MADE iN

- Suite aux propositions de seconde et de première :

  >Conférence sur la PACES (avant Noël).
  >Conférence sur les métiers de l'ingénieur (avant Noël)

  >Préparation du forum des formations
  >Forum des formations

  >Rencontre avec le ou les professeurs principaux et discussions autour du projet personnel et des études envisagées.

www.terminales2017-2018.fr : un espace en ligne dédié

- **Découvrir** les filières de formation de l'enseignement supérieur
- **Comprendre** le contenu des formations, les connaissances et compétences attendues
- **Découvrir des** métiers et les parcours **jusqu'à l'insertion professionnelle**
- **Connaître** les caractéristiques des filières les plus demandées (STAPS, Droit, Psychologie, PACES…) et **les opportunités des filières d'avenir**
- **Échanger** par chat, mail ou téléphone avec des conseillers et des étudiants

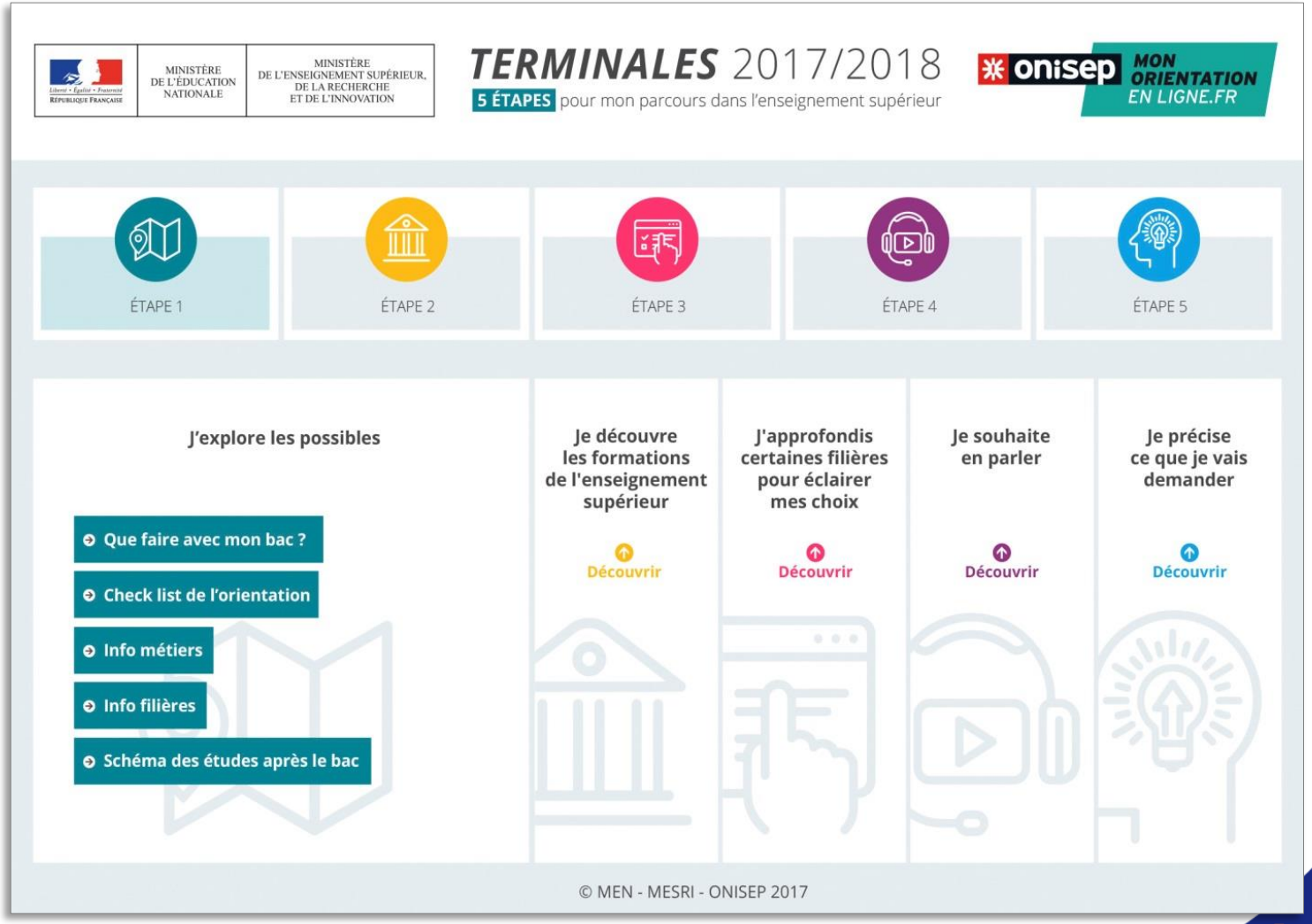

Rôle renforcé de l'équipe pédagogique

SAINTE-MARIE LYON
une maison quatre sites | SAINT-PAUL, LA SOLITUDE LA VERPILLIÈRE, MADE iN

Une fiche « dialogue pour l'orientation » à renseigner par l'élève

indique **l'état de sa réflexion** après échange avec son professeur principal et un psychologue de l'éducation nationale (conseiller d'orientation)

précise **ses intentions d'orientation**

Le rôle renforcé du conseil de classe de terminale

1er conseil de classe :

- prend connaissance des intentions d'orientation des élèves renseignées dans la fiche dialogue
- formule des **recommandations à chaque élève** pour alimenter sa réflexion ou l'inviter à affiner son projet (ces recommandations restent internes au lycée et sont destinées exclusivement à l'élève)

Il est nécessaire d'être très attentif aux recommandations de l'équipe pédagogique dans la mesure où le nombre de vœux est réduit.

Etape 2 : janvier > mars 2018 : VŒUX

SAINTE-MARIE LYON
une maison quatre sites | SAINT-PAUL, LA SOLITUDE LA VERPILLIÈRE, MADE iN

2

JANVIER > MARS 2018
VŒUX

TOUT AU LONG DU 2E TRIMESTRE

- Les élèves affinent leur réflexion
- 2e semaine de l'orientation et journées portes ouvertes dans les établissements de l'enseignement supérieur

15 JANVIER

- Ouverture de la plateforme d'admission Parcoursup : tutoriels de présentation

À PARTIR DU 22 JANVIER

- Les établissements d'enseignement supérieur mettent à la disposition des lycéens l'information sur les connaissances et compétences attendues, les contenus, les débouchés et les taux de réussite des formations

DU 22 JANVIER AU 31 MARS

- Les lycéens entrent leurs vœux sur la plateforme jusqu'au 13 mars
- Jusqu'à dix vœux selon leur projet sans avoir besoin de les classer
- 31 mars : date limite de confirmation des vœux

DU 14 MARS AU 31 MARS

- 2e conseil de classe
  - Examine les vœux des lycéens
  - Chaque vœu fait l'objet d'une fiche Avenir comprenant les appréciations des professeurs et l'avis du chef d'établissement

DEUXIÈME SEMAINE DE L'ORIENTATION

SAINTE-MARIE LYON
une maison quatre sites | SAINT-PAUL, LA SOLITUDE LA VERPILLIÈRE, MADE iN

- Dans le prolongement du première semaine de l'orientation, dès le début du deuxième trimestre :

  > Conférence sur les métiers de l'entreprise(avant Noël)
  > Conférence sur les études de droit (avant Noël)

  > Conférence sur le CV et les lettres de motivation le 23 janvier à 17h45
  > Conférence sur les entretiens le 6 mars à 17h45

  > Pour les T S, présentation de l'Ecam (absente au forum des formations) le 22 janvier à 12h

  > Rencontre avec le ou les professeurs principaux et discussions autour du projet personnel et des études envisagées.

Parcoursup.fr : la nouvelle plateforme d'admission

SAINTE-MARIE LYON
une maison quatre sites | SAINT-PAUL, LA SOLITUDE LA VERPILLIÈRE, MADE iN

dès le 15 janvier

- **La plateforme : www.parcoursup.fr**
  - > 15 janvier 2018 : ouverture

    22 janvier 2018 : **inscription puis début de saisie des vœux avec une adresse mail valide et régulièrement consultée**
  - > Contact : possibilité d'envoyer un message au service académique d'information et d'orientation, lequel répond aux questions des élèves qui rencontrent des difficultés techniques pendant leur session

- **L'application Parcoursup**
  - > Pour **recevoir sur son portable toutes les notifications et alertes** durant la procédure
  - > en version Android DISPONIBLE SUR Google play et iOS Disponible dans l'App Store

Pour s’inscrire dans Parcoursup

- Pour vous inscrire, **vous devez être en possession**
- d’**une adresse électronique valide** à maintenir à jour jusqu’à la fin de la procédure,
- de votre **INE** (ou de votre **INAA** si vous êtes scolarisé en lycée agricole).
  - Si vous êtes déjà titulaire du bac, vous trouverez ce numéro sur votre relevé de notes du baccalauréat
  - Si vous avez suivi toute votre scolarité à l’étranger (hors lycées français de l’étranger), cochez la case « Je n’ai pas d’INE ».
- de votre **relevé de notes aux épreuves anticipées du baccalauréat** si vous êtes **en préparation d’un baccalauréat général ou technologique français**,
- de votre **relevé de notes du baccalauréat** (ou du diplôme de niveau équivalent) si vous en êtes **déjà titulaire**,
- de votre **n° « OCEAN »** (Numéro d’inscription au baccalauréat composé de 10 chiffres) si vous êtes **candidat libre au baccalauréat français**,
- du **dernier avis d’imposition de votre (vos) parent(s) ou tuteur(s)** si vous demandez une **CPGE avec internat** ou si vous souhaitez effectuer une **simulation d’attribution de bourse** sur critères sociaux.

Secteur géographique : principes et application

SAINTE-MARIE LYON
une maison quatre sites | SAINT-PAUL, LA SOLITUDE LA VERPILLIÈRE, MADE iN

- **Comment est défini le secteur géographique du lycéen ?**
- Dans Parcoursup, **la commune du domicile du lycéen est la référence pour définir l'académie.**

- Pour déterminer cette adresse, on utilise l'adresse des représentants légaux du candidat transmise par l'établissement et pré-renseignée dans Parcoursup.

- **A noter** : toutes les informations pré-renseignées dans Parcoursup doivent être vérifiées au moment de la création du dossier, corrigées si elles sont erronées ou complétées si nécessaire par le lycéen.

- A partir de cette année, les adresses des deux représentants légaux sont prises en compte lorsque ces adresses ne sont pas situées dans le même secteur, et on considère automatiquement que l'élève relève de ces deux secteurs.

- La prise en compte d'un changement de domicile peut être obtenue dans certains cas :
- déménagement familial prévu pour la rentrée en raison d'un changement de situation professionnelle de l'un des représentants légaux ;
- sportif de haut niveau recruté par un club du secteur où sont proposées les formations demandées ;
- autres cas particuliers...
- Cette demande doit être faite via la messagerie « Contact » de la plateforme Parcoursup **avant le 16 mai**.

Secteur géographique : principes et application

SAINTE-MARIE LYON
une maison quatre sites | SAINT-PAUL, LA SOLITUDE LA VERPILLIÈRE, MADE iN

Définition des principes liés aux secteurs géographiques

- **Pour les filières sélectives** : Les lycéens peuvent postuler sur les formations qui les intéressent où qu'elles soient, dans leur académie ou en dehors.

- **Pour les filières non sélectives :** Les lycéens peuvent postuler sur les formations qui les intéressent où qu'elles soient, dans leur académie ou en dehors. Pour que les bacheliers qui le souhaitent puissent accéder aux formations proposées dans leur académie, un pourcentage maximum de candidats ne provenant pas de leur secteur de recrutement sera fixé pour chaque formation de licence ou de PACES dans laquelle le nombre de vœux excède la capacité d'accueil.

- Le pourcentage maximal de bacheliers résidant dans une académie autre que celle dans laquelle est situé l'établissement délivrant la formation non sélective (Licence ou PACES) est fixé pour chaque formation enregistrant un nombre de candidatures qui excède les capacités d'accueil. Il est déterminé par l'autorité académique après le 31 mars en prenant en compte le nombre de bacheliers de l'académie sollicitant leur inscription dans la formation au regard des capacités d'accueil de cette dernière.

Questions-réponses :

Je vis à Lyon, puis-je formuler des vœux uniquement pour des licences situées dans l'académie d'Aix-Marseille ?

Vous pouvez formuler des vœux sur toutes les formations qui vous intéressent, où qu'elles soient ; toutefois, il est important de bien vérifier, avant de faire un vœu hors de votre académie pour une licence, si cette formation n'est pas déjà dispensée par une université de votre académie dans laquelle vous auriez plus de chance d'y être admis en la retenant dans vos vœux. En effet un pourcentage maximum de candidats ne provenant pas de leur secteur de recrutement sera fixé pour chaque formation de licence dans laquelle le nombre de vœux excède la capacité. **Il est donc conseillé de postuler près de chez vous,** en particulier si cette formation est très demandée et ne dispose pas assez de place pour accueillir tous les candidat

CONSOLIDER SON PROJET D'ORIENTATION SUR PARCOURSUP.FR

SAINTE-MARIE LYON
une maison quatre sites | SAINT-PAUL, LA SOLITUDE LA VERPILLIÈRE, MADE iN

- **Une plateforme pour mieux connaître le contenu des formations disponibles**

  Informations fournies par l'établissement d'enseignement supérieur :

  > Contenu et organisation des enseignements
  > **Attendus** de la formation
  > Eléments pris en compte pour l'examen d'un vœu

A partir du 22 janvier

- **Une plateforme pour identifier ses chances de réussite et d'insertion professionnelle**

  Pour chaque formation supérieure :

  > Affichage du nombre de places proposées en 2018
  > Affichage du nombre de candidats et du nombre d'admis en 2017
  > Affichage des taux de passage en 2ème année et de réussite selon le bac, des débouchés et des taux d'insertion professionnelle (quand ces données sont disponibles)

CONSOLIDER SON PROJET D'ORIENTATION SUR PARCOURSUP.FR

SAINTE-MARIE LYON
une maison quatre sites | SAINT-PAUL, LA SOLITUDE LA VERPILLIÈRE, MADE iN

- **Une plateforme qui indique les attendus pour réussir dans les formations choisies**

Pour chaque formation :

> Affichage des **connaissances fondamentales et compétences nécessaires** à la réussite

> Des attendus définis à l'échelle nationale par le ministère en charge de l'enseignement supérieur et auxquels peuvent s'ajouter des spécificités précisées par les établissements

A partir du 22 janvier

Les attendus : faire du sur-mesure dans ses choix d'orientation

Les attendus sont les connaissances et les aptitudes qui sont nécessaires à un lycéen lorsqu'il entre dans l'enseignement supérieur. Ces attendus, qui existent de façon tacite dans notre système d'affectation, seront désormais affichés.

CONSOLIDER SON PROJET D'ORIENTATION SUR PARCOURSUP.FR

SAINTE-MARIE LYON
une maison quatre sites | SAINT-PAUL, LA SOLITUDE LA VERPILLIÈRE, MADE iN

A partir du 22 janvier

> **Exemple d'attendus de réussite pour la licence mention Droit (extrait)**

Mobiliser des compétences en matière d'expression écrite et orale afin de pouvoir développer un raisonnement rigoureux

Cet attendu marque l'importance, pour la filière juridique, de la maîtrise de la langue française, écrite et orale, par le candidat. Le droit est une discipline où les qualités oratoires sont souvent essentielles (la « plaidoirie »), et où les qualités rédactionnelles sont toujours fondamentales (rédaction de courriers, de consultations, de conclusions, d'actes juridiques, etc.).

Disposer d'aptitudes à la logique et au raisonnement conceptuel

Cet attendu marque l'importance, pour la filière juridique, de la capacité du candidat à produire une argumentation structurée, même relativement simple (cette compétence ayant vocation à être renforcée à l'université), et à raisonner sur des concepts.

La formation en Licence de droit requiert une certaine capacité d'abstraction, de logique formelle et de déduction.

Disposer d'aptitudes à la compréhension, à l'analyse et à la synthèse d'un texte

Cet attendu marque l'importance, pour la filière juridique, d'une maîtrise des activités dites « de réception », en particulier de la capacité du candidat à « comprendre » des textes complexes, ces activités étant à la base de la discipline juridique (compréhension de la loi, de la jurisprudence, de la doctrine). La formation en Licence de droit requiert l'analyse combinée de nombreuses sources juridiques (constitutions, lois, règlements, textes internationaux, jurisprudence, doctrine) qu'il faut pouvoir comprendre, mettre en perspectives et éventuellement critiquer sur la base d'un raisonnement juridique. A l'université, les exercices donnés aux étudiants en travaux dirigés et aux examens consistent notamment en la rédaction de fiches d'arrêt, de notes de synthèses, de commentaires de textes, de cas pratiques et de dissertations.(…)

CONSOLIDER SON PROJET D'ORIENTATION SUR PARCOURSUP.FR

SAINTE-MARIE LYON
une maison quatre sites | SAINT-PAUL, LA SOLITUDE LA VERPILLIÈRE, MADE iN

Attendus, nombre de places, taux de réussite, taux d'insertion professionnelle par formation… des données essentielles

- **à prendre en compte par le lycéen et sa famille avant de faire ses choix**
- **L'équipe pédagogique est en mesure d'aider les familles dans leur discernement.**

Formuler ses vœux sur parcoursup.fr

SAINTE-MARIE LYON
une maison quatre sites | SAINT-PAUL, LA SOLITUDE LA VERPILLIÈRE, MADE iN

- **La très grande majorité des établissements d'enseignement supérieur sont proposés dans parcoursup.fr**

- **Certaines formations sont proposées hors parcoursup.fr** (liste non exhaustive)

Les formations hors parcoursup.fr

- Université Paris Dauphine
- Sciences Po Paris et IEP (Instituts d'études politiques)
- Certaines écoles paramédicales et sociales
- Certaines écoles supérieures d'art
- Certaines écoles de commerce
- Certaines écoles d'ingénieurs
- Certaines écoles privées des arts appliqués, de gestion, notariat, transport, secrétariat …

Saisie des vœux du 22 janvier au 13 mars

Pour s'inscrire dans ces formations :

> **contacter directement ces établissements**

> **vérifier les modalités d'admission**

> **démissionner de la procédure Parcoursup**

Formuler ses vœux sur parcoursup.fr

SAINTE-MARIE LYON
une maison quatre sites | SAINT-PAUL, LA SOLITUDE LA VERPILLIÈRE, MADE iN

- **Des vœux moins nombreux, réellement souhaités par le candidat, qui sont le fruit de sa réflexion avec l'équipe pédagogique**

  > les élèves peuvent formuler **jusqu'à 10 vœux** **pour des formations sous statut d'étudiant** et **10 vœux pour des formations sous statut d'apprenti**

  > ils peuvent **choisir** des formations sélectives (CPGE, BTS, DUT, écoles…) et non sélectives (licences, PACES) dans leur académie ou en-dehors

  > les vœux ne sont **pas classés**, ils doivent donc être souhaités et **motivés :** saisie obligatoire de la motivation sur la plateforme Parcoursup

  > Les vœux résultent d'une **démarche raisonnée** et **accompagnée**

  > Les élèves **décrivent en quelques lignes les formations qui ont leurs préférences** parmi les formations envisagées : ces précisions ne sont pas transmises aux établissements mais sont des informations importantes pour aider le candidat à trouver une formation si aucun de ses vœux n'a reçu une réponse positive

Saisie des vœux du 22 janvier au 13 mars

Formuler ses vœux sur parcoursup.fr

SAINTE-MARIE LYON
une maison quatre sites | SAINT-PAUL, LA SOLITUDE LA VERPILLIÈRE, MADE iN

Pour certaines formations, le lycéen peut faire des vœux multiples :

> vœu multiple : **choisir la ou les formations souhaitées parmi un ensemble de formations regroupées par type, spécialité ou mention**

> le vœu multiple compte pour un seul vœu

> Exemples de vœux multiples :

- regroupement de licences de Droit en Ile-de-France
- regroupements de BTS « Management des Unités Commerciales » à Lyon
- regroupement de CPGE - MPSI …

Saisie des vœux du 22 janvier au 13 mars

Précisions à venir sur la manière de formuler les vœux

Formuler ses vœux sur parcoursup.fr

SAINTE-MARIE LYON
une maison quatre sites | SAINT-PAUL, LA SOLITUDE LA VERPILLIÈRE, MADE iN

Pour certaines formations, le lycéen peut faire des vœux multiples :

Saisie des vœux du 22 janvier au 13 mars

> Un vœu multiple permet de **choisir la ou les formations souhaitées parmi un ensemble de formations regroupées par type (BTS, DUT, CPGE, Licence), spécialité ou mention**

> Un vœu multiple **compte pour un seul** vœu parmi les 10 possibles

> Chaque vœu multiple est **composé de sous-vœux** qui correspondent chacun à une formation dans un établissement donné

> A l'intérieur d'un vœu multiple, le lycéen peut sélectionner une ou plusieurs formations sans les classer

Au total, le lycéen peut formuler :

- De 1 à 10 vœux (qu'il s'agisse de vœux multiples ou non)
- 20 sous-vœux maximum pour l'ensemble des vœux multiples de BTS, DUT, CPGE, licences et PACES (hors écoles d'ingénieurs et de commerce et PACES Île-de-France)

Focus sur les vœux multiples sur parcoursup.fr (1/4)

SAINTE-MARIE LYON
une maison quatre sites | SAINT-PAUL, LA SOLITUDE LA VERPILLIÈRE, MADE iN

Pour les BTS et DUT :

Saisie des vœux du 22 janvier au 13 mars

> Ils sont **regroupés par spécialité à l'échelle nationale** (exemple de vœu multiple : BTS Métiers de la chimie)

> **Chaque établissement proposant une même spécialité correspond à un sous-vœu** d'un vœu multiple

> Pour demander une spécialité de BTS ou DUT, le lycéen formule un vœu multiple et peut choisir **jusqu'à 10 sous-vœux maximum**

Exemple : Arnaud demande le BTS « Métiers de la chimie » dans 7 établissements

→ Dans le décompte total d'Arnaud, ces demandes comptent pour 1 vœu et 7 sous-vœux quelle que soit leur localisation

Focus sur les vœux multiples sur parcoursup.fr (2/4)

SAINTE-MARIE LYON
une maison quatre sites | SAINT-PAUL, LA SOLITUDE LA VERPILLIÈRE, MADE iN

Saisie des vœux du 22 janvier au 13 mars

Pour les CPGE :

> elles sont **regroupées par voie à l'échelle nationale** (exemple de vœu multiple : CPGE voie MPSI – Mathématiques, Physiques et sciences de l'ingénieur)

> **Chaque établissement proposant une même voie de CPGE correspond à un sous-vœu** d'un vœu multiple

> La demande d'une CPGE dans un même établissement avec et sans internat compte pour un seul sous-voeu

> Pour demander une voie de CPGE, le lycéen formule un vœu multiple et peut choisir **jusqu'à 10 sous-vœux maximum**

Exemple : Chloé demande la CPGE « MPSI » dans les établissements suivants

- Lycée A à Paris sans internat
- Lycée B à Paris sans internat
- Lycée C à Marseille avec internat et sans internat

→ Dans le décompte total de Chloé, ces demandes comptent pour 1 vœu et 3 sous-vœux quelle que soit leur localisation

Focus sur les vœux multiples sur parcoursup.fr (3/4)

SAINTE-MARIE LYON
une maison quatre sites | SAINT-PAUL, LA SOLITUDE LA VERPILLIÈRE, MADE iN

Pour certaines licences ou Paces (hors Paces Île-de-France) :

Saisie des vœux du 22 janvier au 13 mars

> Certaines licences ou Paces **peuvent être regroupées par mention à l'échelle académique ou de la région académique** (exemple de vœu multiple : Licence de Droit dans la région X)

> **Chaque établissement proposant une même mention correspond à un sous-vœu** d'un vœu multiple

> Lorsque le lycéen demande ces types de licence ou Paces, il formule un vœu multiple et peut choisir **jusqu' à 10 sous-vœux maximum**

> Les licences et Paces concernées par les vœux multiples seront affichées sur Parcoursup

Exemple : Paul demande la licence mention « Droit » dans la région X et il choisit les établissements suivants

- Université A
- Université B
- Université C

→ Dans le décompte total de Paul, ces demandes comptent pour 1 vœu et 3 sous-vœux

Focus sur les vœux multiples sur parcoursup.fr (4/4)

SAINTE-MARIE LYON
une maison quatre sites | SAINT-PAUL, LA SOLITUDE LA VERPILLIÈRE, MADE iN

Cas particuliers des écoles d'ingénieurs et des écoles de commerce :

Saisie des vœux du 22 janvier au 13 mars

> Elles peuvent se regrouper par réseaux d'établissements pour recruter leurs futurs étudiants à partir d'un concours commun

(ex. le groupe INSA Lyon, Toulouse, Strasbourg, etc ; ou IESEG, Lille, Paris ; ou ESSCA, Angers, Paris, Aix en Provence, Lyon, Bordeaux)

> Le lycéen qui demande ce type d'école formule un vœu multiple

> Chaque école du réseau correspond à un sous-vœu

> Le nombre de sous-vœux n'est pas limité

- Une demande d'admission dans un réseau d'écoles regroupées compte pour un vœu
- Les sous-vœux portant sur les écoles choisies ne sont pas comptés dans le nombre maximum de sous-vœux autorisé

Focus sur les vœux multiples sur parcoursup.fr (4/4)

SAINTE-MARIE LYON
une maison quatre sites | SAINT-PAUL, LA SOLITUDE LA VERPILLIÈRE, MADE iN

CONCOURS post-bac

Normalement pour ces formations, l'inscription au concours est à faire en plus de l'inscription dans Parcoursup :

Concours Advance
Concours Alpha
Concours CPI FGL
Concours ENI
Concours FESIC
Concours INP
Concours INSA
Concours UTC / UTT / UTBM
GEIPI-POLYTECH

> les concours après le bac

- Concours Accès
- Concours Atout+3
- Concours EBS
- Concours Ecricome bachelor
- Concours EDC
- Concours ESG
- Concours IPAG
- Concours Link
- Concours Pass
- Concours Team
- Concours Sésame

+ sciences Po

Compléter son dossier pour confirmer ses VŒUX sur parcoursup.fr

SAINTE-MARIE LYON
une maison quatre sites | SAINT-PAUL, LA SOLITUDE LA VERPILLIÈRE, MADE iN

Jusqu'au 31 mars

- **Pour que les vœux saisis deviennent définitifs sur Parcoursup, les lycéens doivent :**
  - > compléter leur dossier pour chaque vœu : saisie du projet de formation motivé, document(s) à joindre via la plateforme
  - > confirmer leurs vœux

- **Date limite de confirmation des vœux : 31 mars**
  - > si un vœu n'est pas confirmé après le 31 mars, le vœu est supprimé

Rappel : impossible de saisir de nouveaux vœux après le 13 mars

L'examen du conseil de classe et la fiche avenir

SAINTE-MARIE LYON
une maison quatre sites | SAINT-PAUL, LA SOLITUDE LA VERPILLIÈRE, MADE iN

Fin de saisie des vœux : 13 mars (soir)

Avis équipe pédagogique : du 14 au 31 mars

Rôle renforcé du conseil de classe de terminale

> 2ème conseil de classe (entre le 14 et le 31 mars 2018)

- examine les vœux de chaque élève avec **bienveillance et confiance** dans le potentiel de chacun
- pour chaque vœu saisi par l'élève sur parcoursup.fr : les professeurs formulent une appréciation et le proviseur donne un avis sur une **fiche Avenir** **transmise par la plateforme à chaque établissement dispensant une formation d'enseignement supérieur choisi** par l'élève

La fiche Avenir associée à chaque vœu est consultable par les élèves et leurs familles sur parcoursup.fr à partir du 22 mai

Elle comprend

- les notes de l'élève (moyennes de terminale, appréciation des professeurs par discipline, positionnement dans la classe)
- l'appréciation complémentaire du professeur principal
- l'avis du chef d'établissement (cohérence vœu / motivation, capacité à réussir)

La fiche avenir

SAINTE-MARIE LYON
une maison quatre sites | SAINT-PAUL, LA SOLITUDE LA VERPILLIÈRE, MADE iN

Elle est entièrement dématérialisée et spécifique à chaque vœu et comprend :

- pour chaque discipline enseignée en terminale : la moyenne des deux premiers trimestres (ou du 1er semestre), le positionnement de l'élève dans la classe, l'effectif de la classe et l'appréciation des professeurs

Fin de saisie des vœux : 13 mars (soir)

Avis équipe pédagogique : du 14 au 31 mars

Entre le 14 et le 31 mars :

- les professeurs formulent pour chaque vœu de l'élève une appréciation sur ses résultats dans leur discipline (les commentaires portés sur les bulletins seront automatiquement reproduits et l'enseignant pourra les modifier)
- après concertation avec l'équipe pédagogique, les professeurs principaux portent leur appréciation sur le profil de l'élève
- le chef d'établissement porte un avis éclairé sur chaque fiche Avenir ; il peut dupliquer son avis sur plusieurs vœux

L’examen DES VŒUX dans les établissements d’enseignement supérieur

SAINTE-MARIE LYON
une maison quatre sites | SAINT-PAUL, LA SOLITUDE LA VERPILLIÈRE, MADE iN

- **Les dossiers et les projets des lycéens sont étudiés par les établissements d’enseignement supérieur**

Avril – Mai

> la fiche Avenir transmise par le lycée (résultats, positionnement et appréciation dans chaque matière, éléments d’appréciation du professeur principal et avis du chef d’établissement)

> le projet de formation motivé par l’élève

> les notes de 1ère et terminale

> les autres éléments éventuellement demandés (ex : CV, notes aux épreuves anticipées du bac)

L'examen DES VŒUX dans les établissements d'enseignement supérieur

SAINTE-MARIE LYON
une maison quatre sites | SAINT-PAUL, LA SOLITUDE LA VERPILLIÈRE, MADE iN

En avril-mai, les formations sélectives selectionnent les élèves. Elles utilisent (en fonction des règles propres à la formation) principalement les critères suivants :

-Les moyennes des trois trimestres de première
-Les moyennes et/ou classements des deux premiers trimestres de terminale
-Les notes des épreuves anticipées du bac
-La fiche pédagogique Avenir renseignée suite au 2ème conseil de classe (celle-ci est indicative et non contraignante pour les formations supérieures).
-Une lettre de motivation et/ou un CV
-Un entretien

Les documents demandés sont propres à chaque formation

Etant données les dates, les notes du bac ne sont pas prises en compte pour la procédure ordinaire.

Un modèle d'admission simple, juste et transparent

SAINTE-MARIE LYON
une maison quatre sites | SAINT-PAUL, LA SOLITUDE LA VERPILLIÈRE, MADE iN

La prise en compte du profil et du projet de chaque lycéen

> **Pour l'admission dans les formations sélectives (CPGE, BTS, DUT, écoles…)**

- pas de changement : admission sur dossier ou par concours des lycéens de toutes les académies
- spécificités pour l'accès des bacheliers professionnels / technologiques en BTS / DUT (cf diapo 31)

> **Pour l'admission dans les formations non sélectives (licences) et la PACES** (1ère année commune aux études de santé)

- la règle (théorique) : un lycéen **peut accéder à la licence de son choix à l'université**
- **Mais** l'université peut lui proposer **un parcours de formation personnalisé** (stage de remise à niveau, cursus adapté…) pour consolider son profil et favoriser sa réussite
- **Mais si le nombre de vœux reçus est supérieur au nombre de places disponibles (filières les plus demandées)** :
  - les vœux sont ordonnés après que les dossiers des lycéens ont été étudiés pour vérifier leur adéquation avec la formation demandée
  - **l'université accepte des candidats provenant de tout le territoire** mais un pourcentage maximum de candidats ne provenant pas de son secteur de recrutement pourra être fixé par le recteur pour chaque licence

Un modèle d’admission simple, juste et transparent

SAINTE-MARIE LYON
une maison quatre sites | SAINT-PAUL, LA SOLITUDE LA VERPILLIÈRE, MADE iN

A noter: spécificités pour la voie professionnelle et technologique

> **Lycéens de la voie technologique**
- Un nombre de **places en DUT est réservé aux bacheliers technologiques**

Certains lycéens pourront se voir proposer un parcours de formation personnalisé pour favoriser leur réussite

A noter : dispositif « meilleurs bacheliers »

> Dans chaque lycée, les meilleurs bacheliers de chaque série des voies générale et technologique et de chaque spécialité du bac professionnel pourront bénéficier d’un **accès prioritaire à une formation sélective ou non sélective**

Un modèle d’admission simple, juste et transparent

SAINTE-MARIE LYON
une maison quatre sites | SAINT-PAUL, LA SOLITUDE LA VERPILLIÈRE, MADE iN

La prise en compte du profil et du projet de chaque lycéen

> **Augmentation des possibilités de mobilité géographique** pour permettre aux lycéens de choisir une formation hors de leur secteur géographique

> **Un lycéen peut demander une année de césure** directement après le bac : possibilité de reporter une année d’étude pour réaliser un projet

- la demande de césure est faite lors de la saisie des vœux sur Parcoursup
- le lycéen est bien inscrit dans la formation acceptée et bénéficie du statut étudiant pendant toute l’année de césure
- il a un droit de réinscription l’année suivante

Année de césure

SAINTE-MARIE LYON
une maison quatre sites | SAINT-PAUL, LA SOLITUDE LA VERPILLIÈRE, MADE iN

- S'il le souhaite, l'étudiant peut demander une césure, période d'une durée maximale de deux semestres consécutifs pendant laquelle l'étudiant, inscrit dans une formation d'enseignement supérieur, **suspend celle-ci temporairement dans le but d'acquérir une expérience utile pour sa formation** ou pour favoriser son projet personnel ou professionnel

> La période de césure peut prendre des **formes diverses** : une mobilité internationale, un projet professionnel, entrepreneurial, associatif, civique ou personnel, etc.

> La durée d'une césure peut varier d'**un semestre universitaire** (période indivisible de 6 mois débutant obligatoirement en même temps qu'un semestre universitaire) **à une année universitaire.** Cette durée doit être compatible avec l'organisation de la formation dans laquelle est inscrit l'étudiant.

> La demande de césure **est faite lors de la saisie des vœux sur Parcoursup, entre le 22 janvier et le 13 mars.** Une case à cocher est dédiée à cet effet

> **Formalisation de la césure 3 étapes.** La césure n'est pas accordée de droit :

- **1. elle est demandée par le futur étudiant** au moment de la saisie de ses vœux (une proposition d'admission dans la formation ne signifie pas qu'il y a accord pour le souhait de césure exprimé) ;
- **2. elle est accordée ou non par le président ou directeur de l'établissement après l'inscription administrative de l'étudiant** : un entretien pourra être organisé avant décision entre l'établissement et le candidat demandant une césure ;
- **3. une convention est conclue** par l'établissement de formation d'enseignement supérieur avec l'étudiant après son inscription.
- Cette convention **garantit sa réintégration ou sa réinscription** dans la formation à l'issue de la période de césure;
- La formation demandera, *a minima*, à l'étudiant **une restitution de son expérience**

Etape 3 : l’essentiel sur la phase de réception et d’acceptation des propositions

mai > septembre 2018

3

MAI > SEPTEMBRE 2018
RÉCEPTION ET ACCEPTATION DES PROPOSITIONS

À PARTIR DU 22 MAI

- Les lycéens prennent connaissance des décisions des établissements de l’enseignement supérieur pour chaque vœu et reçoivent des propositions
- La commission d’accès à l’enseignement supérieur propose des formations aux futurs étudiants refusés pour tous leurs vœux (uniquement dans le cas où tous les vœux sont formulés pour des formations sélectives)

MI-JUIN

- La procédure est suspendue pendant les épreuves écrites du baccalauréat

ÉTÉ

- Inscription dans l’établissement d’accueil

Les propositions des établissements d'enseignement supérieur

SAINTE-MARIE LYON
une maison quatre sites | SAINT-PAUL, LA SOLITUDE LA VERPILLIÈRE, MADE iN

- **Le lycéen prend connaissance des décisions des établissements pour chaque vœu et reçoit des propositions**

Consultation des propositions à partir du 22 mai

> **quand une proposition arrive, une alerte est envoyée** :
- sur son portable par SMS et via l'application Parcoursup préalablement téléchargée
- dans sa messagerie personnelle (rappel : une adresse mail valide et régulièrement consultée est demandée au moment de l'inscription sur la plateforme Parcoursup)
- dans la messagerie intégrée à Parcoursup

Les parents et les professeurs principaux sont systématiquement prévenus

> **interruption des propositions pendant les épreuves écrites du baccalauréat puis reprise**

Comment lire Les réponses des établissements d'enseignement supérieur

SAINTE-MARIE LYON
une maison quatre sites | SAINT-PAUL, LA SOLITUDE LA VERPILLIÈRE, MADE iN

Pour une formation sélective (CPGE, BTS, DUT, écoles…)

Réponse donnée au futur étudiant		Réponse du futur étudiant
OUI (proposition d'admission)	→	Il accepte ou renonce
ou		
En attente d'une place	→	Il maintient ou renonce
ou		
NON		

Consultation des propositions à partir du 22 mai

Pour une formation non sélective (licence)

Réponse donnée au futur étudiant		Réponse du futur étudiant
OUI (proposition d'admission)	→	Il accepte ou renonce
ou		
OUI-SI (proposition d'admission)	→	Il accepte ou renonce
ou		
En attente d'une place	→	Il maintient ou renonce

oui – si : le lycéen se voit proposer un **parcours de formation personnalisé** pour se renforcer dans les compétences attendues et se donner toutes les chances de réussir

Comment Répondre aux propositions reçues (1/2)

SAINTE-MARIE LYON
une maison quatre sites | SAINT-PAUL, LA SOLITUDE LA VERPILLIÈRE, MADE iN

Quelles règles pour accepter les propositions (ou y renoncer) ?

> **Le délai pour accepter une proposition d'admission (ou y renoncer) est de :**

- **7 jours jusqu'au 25 juin**
- **3 jours du 26 juin au 20 août**
- **1 jour à partir du 21 août**
- **Au-delà : la place est libérée pour un autre candidat**

Réponses aux propositions à partir du 22 mai

Selon le cas de figure :

> **Le lycéen reçoit une seule proposition d'admission (oui ou oui-si)**:

- il **accepte** la proposition (ou y renonce)
- s'il le souhaite, ses **autres vœux en attente sont maintenus**
- il **consulte les modalités d'inscription administrative** de la formation acceptée

Comment Répondre aux propositions reçues (2/2)

SAINTE-MARIE LYON
une maison quatre sites | SAINT-PAUL, LA SOLITUDE LA VERPILLIÈRE, MADE iN

> **Le lycéen reçoit plusieurs propositions d'admission (oui ou oui-si):**

- il doit accepter **une seule proposition** parmi celles-ci et renoncer **aux autres propositions d'admission** qu'il a reçues pour ne pas monopoliser les places
- S'il le souhaite, ses **autres vœux en attente sont maintenus**
- il **consulte les modalités d'inscription administrative** de la formation acceptée

> **Le lycéen ne reçoit que des réponses « en attente » :**

- **des places vont se libérer** au fur et à mesure que les autres candidats vont renoncer à leurs vœux

> **Le lycéen ne reçoit que des réponses négatives (s'il n'a formulé que des vœux en formation sélective)**

- **nouveau** : dès le 22 mai, **la commission d'accès à l'enseignement supérieur** est activée pour lui **faire des propositions de formation**

S’inscrire dans son établissement d’accueil

SAINTE-MARIE LYON
une maison quatre sites | SAINT-PAUL, LA SOLITUDE LA VERPILLIÈRE, MADE iN

- **Après avoir accepté la proposition d’admission de son choix, le futur étudiant doit effectuer son inscription administrative dans l’établissement qu’il va intégrer**

à partir des résultats du bac

- **Ces formalités sont propres à chaque établissement :**
  - suivre les modalités d’inscription indiquées sur Parcoursup ou à défaut, contacter directement l’établissement d’accueil
  - si le futur étudiant s’inscrit dans un établissement proposant des formations en dehors de Parcoursup, il doit démissionner de la procédure Parcoursup

Attention : respecter impérativement les dates limites d’inscription
Ne pas hésiter à contacter l’établissement pour toute question

L'Exemple de Charlotte élève de terminale

SAINTE-MARIE LYON
une maison quatre sites | SAINT-PAUL, LA SOLITUDE LA VERPILLIÈRE, MADE iN

Charlotte a fait 8 vœux, tous confirmés. Le 22 mai, elle prend connaissance des décisions des établissements

Vœux de Charlotte	22 mai : réponses des établissements	22 mai : réponses de Charlotte
CPGE « A »	OUI (proposition d'admission) Réponse avant le 29 mai	Renonce
BTS « B »	En attente d'une place	Maintient
Licence « C »	OUI – SI (proposition d'admission) Réponse avant le 29 mai	Renonce
CPGE « D »	NON	
Licence « E »	OUI – SI (proposition d'admission) Réponse avant le 29 mai	Renonce
DUT « F »	OUI (proposition d'admission) Réponse avant le 29 mai	Accepte
DUT « G »	En attente d'une place	Maintient
CPGE « H »	En attente d'une place	Renonce

La procédure continue

Elle accepte la proposition d'admission en DUT « F »

Elle maintient deux vœux en attente : BTS « B » et DUT « G »

Elle choisit donc de renoncer aux trois autres propositions d'admission : CPGE « A », Licence « C » et licence « E »

Elle choisit de renoncer à un vœu en attente : CPGE « H »

L'Exemple de Charlotte élève de terminale

SAINTE-MARIE LYON
une maison quatre sites | SAINT-PAUL, LA SOLITUDE LA VERPILLIÈRE, MADE iN

- **Le 28 mai, Charlotte reçoit une nouvelle proposition d'admission pour le DUT « G », vœu maintenu en attente :**

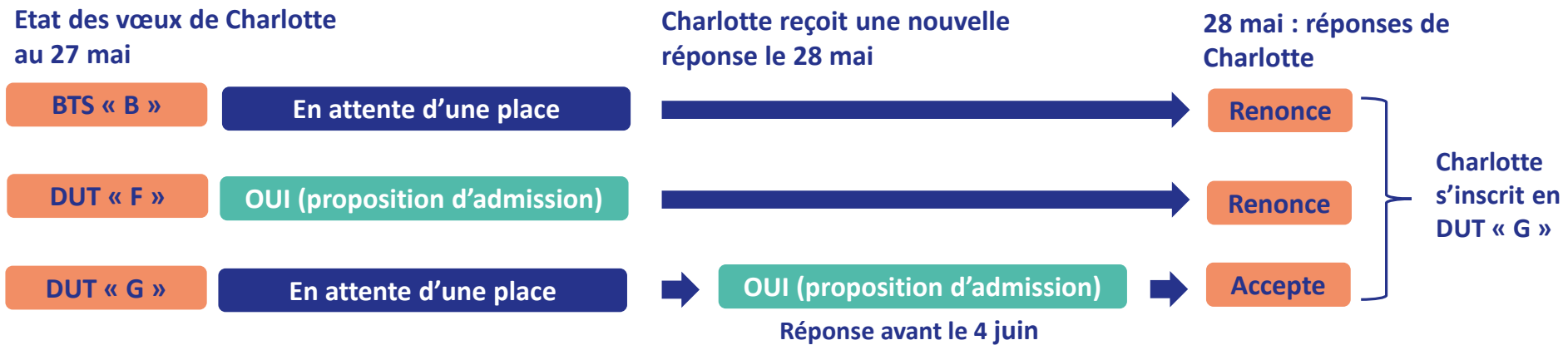

- Charlotte accepte la proposition d'admission au DUT « G ».
- Elle renonce donc au DUT « F » qu'elle avait précédemment accepté et renonce aussi à son vœu de BTS « B » en attente car il l'intéresse moins que le DUT « G » qu'elle vient d'accepter.
- Il ne lui reste plus qu'à s'inscrire administrativement au DUT « G » une fois les résultats du bac connus.

L'Exemple de Charlotte élève de terminale

SAINTE-MARIE LYON
une maison quatre sites | SAINT-PAUL, LA SOLITUDE LA VERPILLIÈRE, MADE iN

- Charlotte a fait 8 vœux, tous confirmés. Le 22 mai, elle prend connaissance des décisions des établissements

>>> La procédure continue >>>

- Le 28 mai, Charlotte reçoit une nouvelle proposition d'admission pour le DUT « G », vœu maintenu en attente :

Vœux de Charlotte	22 mai : réponses des établissements	22 mai : réponses de Charlotte
CPGE « A »	OUI (proposition d'admission) Réponse avant le 29 mai	Renonce
BTS « B »	En attente d'une place	Maintient
Licence « C »	OUI – SI (proposition d'admission) Réponse avant le 29 mai	Renonce
CPGE « D »	NON	
Licence « E »	OUI – SI (proposition d'admission) Réponse avant le 29 mai	Renonce
DUT « F »	OUI (proposition d'admission) Réponse avant le 29 mai	Accepte
DUT « G »	En attente d'une place	Maintient
CPGE « H »	En attente d'une place	Renonce

Etat des vœux de Charlotte au 27 mai		Charlotte reçoit une nouvelle réponse le 28 mai	28 mai : réponses de Charlotte
BTS « B »	En attente d'une place		Renonce
DUT « F »	OUI (proposition d'admission)		Renonce
DUT « G »	En attente d'une place	OUI (proposition d'admission) Réponse avant le 4 juin	Accepte

Charlotte s'inscrit en DUT « G »

Etape 4 : l'essentiel sur la phase complémentaire juin > septembre 2018

SAINTE-MARIE LYON
une maison quatre sites | SAINT-PAUL, LA SOLITUDE LA VERPILLIÈRE, MADE iN

4

JUIN > SEPTEMBRE 2018
PHASE COMPLÉMENTAIRE

FIN JUIN - DÉBUT JUILLET

- Dès la fin des épreuves du baccalauréat, ouverture de la phase complémentaire
- Après les résultats du baccalauréat, une commission pilotée par le recteur propose des formations aux bacheliers qui n'ont obtenu aucune proposition d'admission

SEPTEMBRE

- Fin de l'affectation

TOUS LES BACHELIERS
QUI LE SOUHAITENT SONT INSCRITS

L’accompagnement de tous les bacheliers

SAINTE-MARIE LYON
une maison quatre sites | SAINT-PAUL, LA SOLITUDE LA VERPILLIÈRE, MADE iN

Phase complémentaire : une place garantie pour chacun

> **Accompagnement des bacheliers qui n’ont obtenu aucune proposition d’admission**

- après les résultats du bac, une **commission d’accès à l’enseignement supérieur** étudie les souhaits de formation prioritaires et les dossiers des bacheliers et fait des propositions de formation au plus près de leurs choix initiaux

- pour **accompagner une éventuelle mobilité géographique** : des places sont réservées dans les cités universitaires ou internats de lycée, des aides sociales

CONCLUSION

SAINTE-MARIE LYON
une maison quatre sites | SAINT-PAUL, LA SOLITUDE LA VERPILLIÈRE, MADE iN

- Le fonctionnement de la plateforme Parcoursup est exactement le même que celui d'APB à deux exceptions :
  - Disparition du tirage au sort
  - Disparition de la hiérarchisation

- Les réformes demandées par l'Education Nationale sur l'orientation en terminales sont qu'une formulation à l'échelle nationale de ce que nous faisons depuis de nombreuses années à Sainte Marie.
- Par la mise en place de l'examen du dossier scolaire y compris à l'université, elles ont pour conséquence non explicite de responsabiliser davantage les élèves et leur famille : l'élève n'a pas *un droit* à l'inscription dans la première année *qu'il désire*, mais l'Etat s'engage à proposer dans tous les cas une formation.

- DATES CLES :
  - 13 mars 2018 : fin de formulation des vœux
  - 31 mars : date limite de constitution des dossier et de confirmation des candidatures
  - 22 mai : propositions d'admission et réponse dans candidat dans les jours qui suivent.
  - 20 septembre : fin des propositions d'admission et des réponses des candidats.

CONCLUSION

SAINTE-MARIE LYON
une maison quatre sites | SAINT-PAUL, LA SOLITUDE LA VERPILLIÈRE, MADE iN

- Les CLES DE L'ORIENTATION :
  - >Se connaitre soi-même
  - >Bien s’informer en amont.
  - >Importance du conseil des professeurs pour faire un choix, certes réaliste au regard des résultats, mais aussi parce qu’un avis extérieur sur la pertinence d’un projet est toujours profitable.
  - >Importance de multiplier les vœux : plusieurs types de formation et pour une même formation, plusieurs établissements et plusieurs villes, etc.
  - >Mettre au moins une formation non sélective.

Des informations complémentaires sur le site de l’école : www.sainte-marie-lyon.fr

saint-paul > lycee > terminales

Ainsi que sur le site Parcoursup : www.parcoursup.fr

SAINTE-MARIE LYON
une maison quatre sites | SAINT-PAUL, LA SOLITUDE LA VERPILLIÈRE, MADE iN

Merci et bonne fin de semaine

LA PROCEDURE PARCOURSUP

Sainte-Marie Lyon

Site de Saint Paul– janvier 2018